CORES DOS OLHOS

CARTELA

PRIMAVERA PURA

CLIENTE:

CONSULTORA:

INTRODUÇÃO

Oi agora que você já conhece as suas melhores cores vamos aprender a melhor forma de utilizá-las e sair colorindo esse mundão afora com muita cor e estilo.

Explicando a análise de Coloração pessoal

Nesse método descobrimos as cores que te valorizam e que harmonizam com sua beleza natural.

Nele encontramos 12 cartelas, que são definidas de maneira individual através da análise de pele, olhos e cabelos, contraste e pelo teste das dimensões.

Profundidade: cores claras ou escuras
Intensidades: cores intensas ou opacas
Temperatura: cores quentes e frias.

Conhecendo as cores que te valorizam vai facilitar muito nas escolhas de looks, maquiagem, acessórios e cores para o cabelo.

ESSE ESPAÇO É SEU...

A CARTELA

PRIMAVERA PURA

Essa cartela tem cores com a temperatura quente e a intensidade é intensa.

Mensagem da cartela

A mensagem das cores dessa cartela é de uma maneira geral, de jovialidade, descontração e proximidade. Porém, nem todas as pessoas que são primavera pura apresentam ou querem transmitir essa imagem. Assim, existem maneiras de usar as cores e harmonias de acordo com o que quer transmitir.

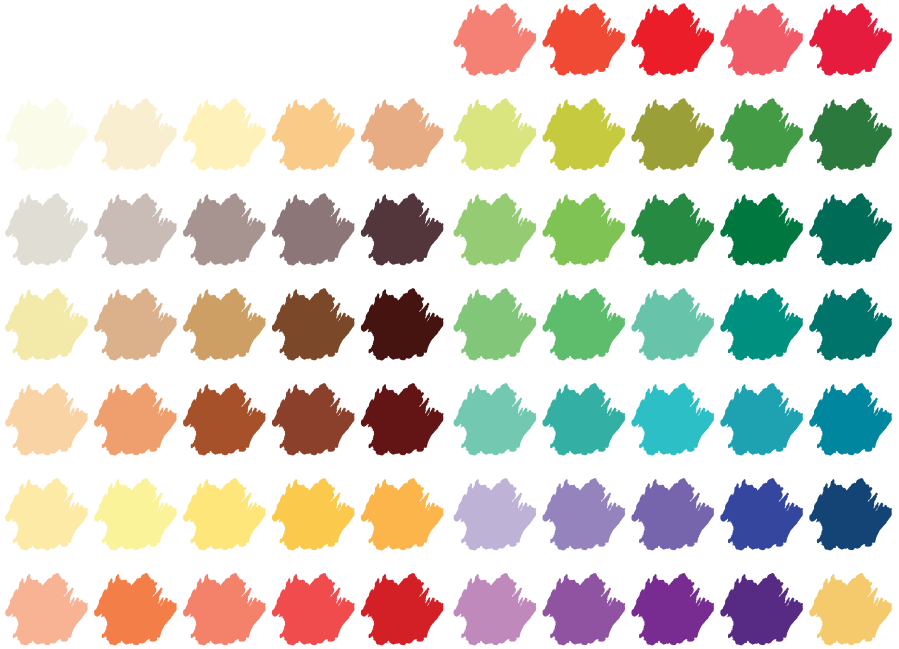

MENSAGEM DAS CORES

Mensagens das cores e desejo de imagem

Você sabia que podemos alinhar a mensagem das cores da nossa cartela ao nosso desejo de imagem?

Quando quiser transmitir
Casualidade, informalidade, acessibilidade:
use as cores claras e vivas.

CORES VIVAS **CORES CLARAS**

Quando quiser transmitir
Formalidade, elegância e responsabilidade:
use as cores suaves e profundas.

CORES OPACAS **CORES PROFUNDAS**

Informações importantes

A análise de coloração não é para limitar, ao contrário serve para te ajudar a valorizar a sua beleza natural. Se tiver vontade de usar uma cor que não estar na cartela, existem formas de neutralizar o efeito negativo das cores, mais uma vez não se limite.

EFEITO NEGATIVO

Como amenizar o efeito negativo de determinada cor?

Dê preferência em usar essa cor na parte de baixo do look (em calças, shorts e saias), pois estão longe do rosto e não irá refletir.

Caso queira usar uma blusa com uma cor que não esteja na sua cartela, use uma terceira peça ou acessório próximo ao rosto com cores da sua cartela, assim como a maquiagem.

E por último mas não menos importante se a cor do seu cabelo estiver alinhada com a sua cartela, você já ameniza bastante o efeito negativo da cor já que ele funciona como a moldura do rosto.

ESSE ESPAÇO É SEU...

HARMONIA
DE CORES

HARMONIA

MONOCROMÁTICA

Harmonia monocromática: é quando utilizamos a mesma cor no look podendo ter variações de tons da mesma família. Transmite elegância e alonga a silhueta.

HARMONIA
ANÁLOGA

Harmonia análoga: é quando combinamos cores vizinhas no círculo cromático. Exemplos: rosa e vermelho, azul e verde, amarelo e laranja, azul e violeta. Forma uma combinação de baixo contraste com mais informalidade que o monocromático, porém continua trazendo elegância ao look.

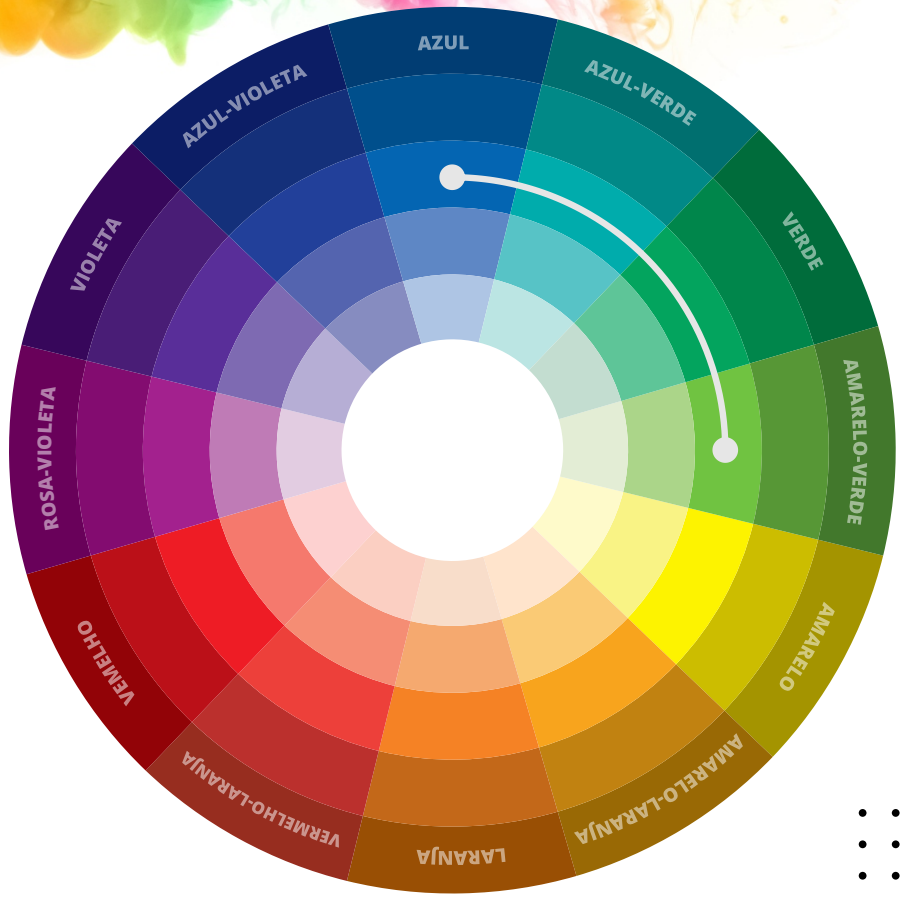

HARMONIA
COMPLEMENTAR

Harmonia complementar: é quando usamos cores opostas no círculo cromático. Exemplo vermelho e verde, laranja e azul, amarelo e roxo. Essa combinação tem alto contraste e transmite ousadia e criatividade.

HARMONIA TRÍADE

Harmonia tríade: é quando usamos cores com distância de 3 casas no círculo cromático e por isso forma um triângulo dentro do círculo é só ir girando o triângulo para conseguir encontrar todas as combinações possíveis. Exemplos: azul + vermelho + amarelo, verde + roxo + laranja.

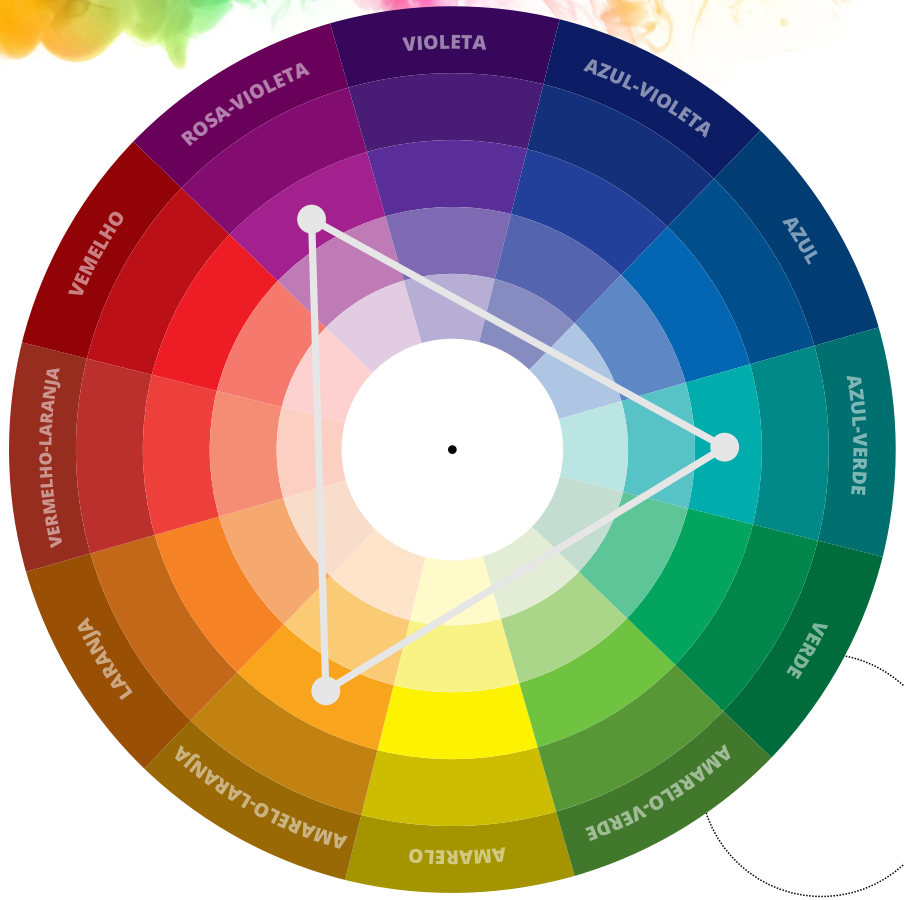

SOBRE CONTRASTE

Seu contraste é médio ou baixo isso significa que você possui uma diferença mediana entre cor de pele, cabelos e olhos, isso te ajudará na escolha de cores de cabelo, estampas e combinação de cores.

Exemplos nos diferentes contrastes:

BAIXO CONTRASTE

MÉDIO CONTRASTE

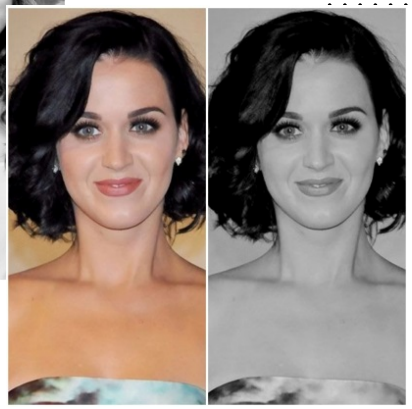

ALTO CONTRASTE

Exemplos deestampas em cada contrastes:

BAIXO CONTRASTE

MÉDIO CONTRASTE

ALTO CONTRASTE

SOBRE
CABELOS

Como nas estampas, é interessante respeitar seu contraste nos cabelos. Caso queira mudar mais de 2 tons na coloração opte por deixar as raízes na cor natural assim, não ficará desarmônico. Exemplos em coloração de cabelos na sua cartela;

SOBRE

ACESSÓRIOS

Partindo da mesma ideia de proximidade com o rosto dê preferência aos acessórios das cores da sua cartela que irão te valorizar. Exemplos de acessórios com cores da cartela;

SOBRE
METAIS

Nos metais dê preferência aos dourados claros e brilhosos.

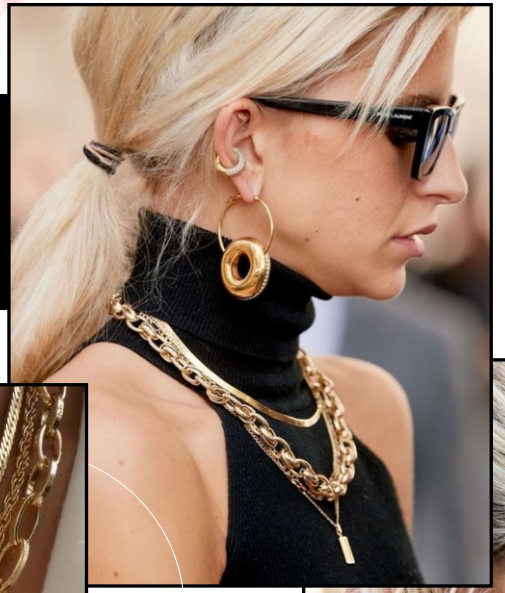

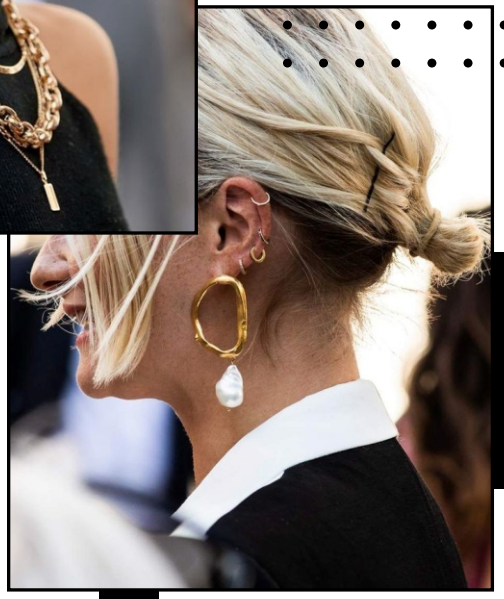

SOBRE

MAQUIAGEM

Abuse dos blushs pêssego e coral, nos olhos rímel marrom e sombras em tom de laranja, na boca opte por batons vermelho vivo, laranja e pêssego. Lembrando que você pode se basear e usar qualquer cor da sua cartela na maquiagem.

CONSIDERAÇÕES
FINAIS

Essas foram as indicações de como aplicar as cores da sua cartela no seu dia a dia.

Lembre-se não se sinta limitada só a essas cores se sentir vontade de usar outras cores é só aplicar as compensações sugeridas.

Agora e só sair colorindo esse mundão afora com muita cor e estilo.

ESSE ESPAÇO É SEU...